СТРАТЕГІЇ РОЗВИТКУ ПЕТРІВСЬКОЇ СІЛЬСЬКОЇ ТЕРИТОРІАЛЬНОЇ ГРОМАДИ НА 2025-2035 РОКИ

СХЕМА ТРАНСПОРТНОЇ МОБІЛЬНОСТІ ТА ІНФРАСТРУКТУРИ

0 500 1 000 2 000 М

УМОВНІ ПОЗНАЧЕННЯ

Межі територіальної громади

Межі населених пунктів
- існуюча
- проектна

Межі садових товариств
- існуюча

Функціональне використання територій існуюче
- території житлової забудови
- території громадської забудови
- території промислових підприємств
- території інженерно-комунальної забудови
- території об'єктів водопостачання та водовідведення
- території кладовищ та крематоріїв
- території транспортно-складської забудови
- території логістичних центрів, складів та баз
- території закладів з обслуговування автотранспортних засобів
- території вулиць та доріг
- території спецпризначення
- території під ріллею та перелогами
- території під багаторічними насадженням
- території для сінокосіння
- території для розміщення сільськогосподарських будівель і дворів
- рекреаційно-туристичні території
- території санаторно-курортних та оздоровних закладів
- території пляжів
- території лісів
- озеленені території
- зелені насадження загального користування
- зелені насадження спеціального призначення
- водні поверхні/об'єкти

Санітарно-захисні зони
- існуючий стан

Санітарні відстані (розриви) від об'єкту
- існуючий стан

Охоронні зони
- інженерних мереж

Зони санітарної охорони джерел водопостачання
- існуючі

Прибережні захисні смуги
- існуючі

Смуги відведення гідротехнічних споруд
- Смуги відведення гідротехнічних споруд

Охоронна зона від межі лісу
- існуючий стан

Канали магістральних меліоративних систем
- Канали магістральних меліоративних систем

Магістральні лінії електропередачі
- Повітряна ЛЕП напругою 10 кВ
- Повітряна ЛЕП напругою 35 кВ
- Повітряна ЛЕП напругою 110 кВ
- Повітряна ЛЕП напругою 330 кВ

Лінії місцевих електромереж
- Повітряна ЛЕП 0,4 кВ
- Повітряна ЛЕП 10 кВ

Об'єкти систем електрозабезпечення
- трансформаторна електропідстанція

Автомобільні дороги

тип дороги
- міжнародна (проєктна)*
- національна (проєктна)*
- обласна
- регіональна
- районна
- територіальна (проєктна)*

* Проєктні дороги нанесені відповідно до "Схеми планування території Київської області"

Заклади обслуговування автотранспорту
- Автомийка
- СТО

Автозаправочні станції
- Автозаправочні станції

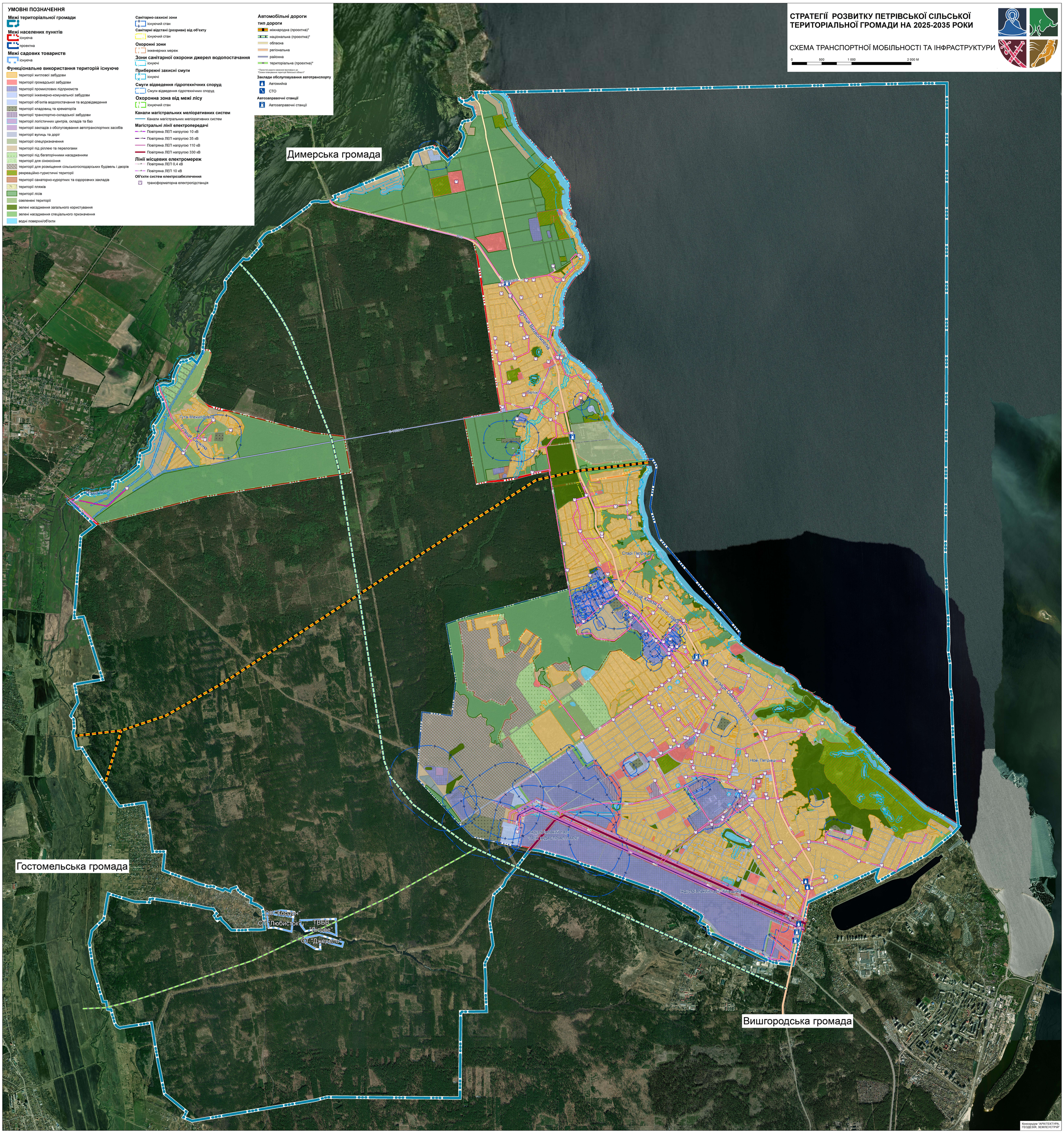

Консорціум "АРХІТЕКТУРА ГЕОДЕЗІЯ, ЗЕМЛЕУСТРІЙ"